

Poids départemental de l'EPCI		
Population	5 415	2,1%
Logements	3 218	2,1%
Emplois	1 257	1,3%

La communauté de communes La Grandvallière compte **1 257 emplois en 2020** (- 10,3 % depuis 2015, évolution 2010-2015 : - 5,6 %), elle en comptait 1 710 en 1999, soit une baisse de 26,5 %. Au niveau départemental, sur cette période 1999-2020, il est constaté une baisse de 1 % du nombre d'emplois (évolution 2015-2020 : - 0,3 %, évolution 2010-2015 : - 2,8 %).

EMPLOIS ET ACTIFS

Répartition par secteurs d'emplois

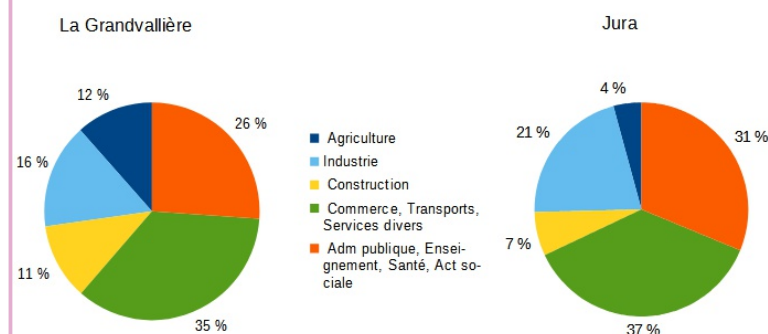

Evolution des actifs occupés (15-64 ans) par catégorie socio-professionnelle

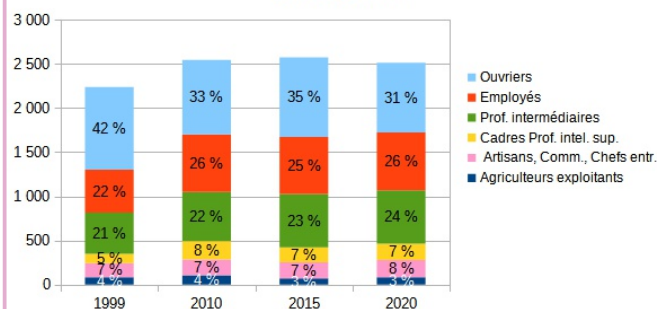

Evolution de la population de 15 à 64 ans par type d'activité

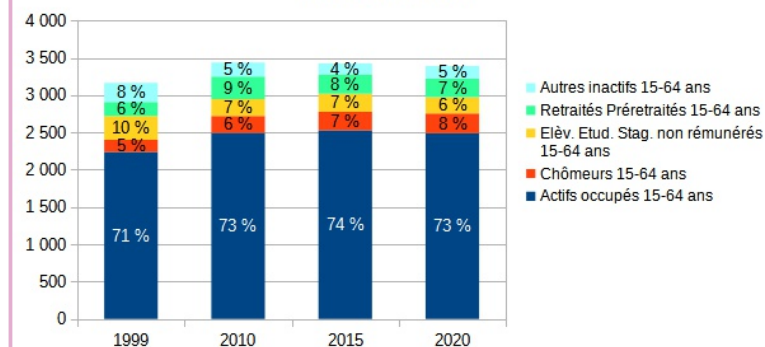

Evolution des emplois et des actifs occupés

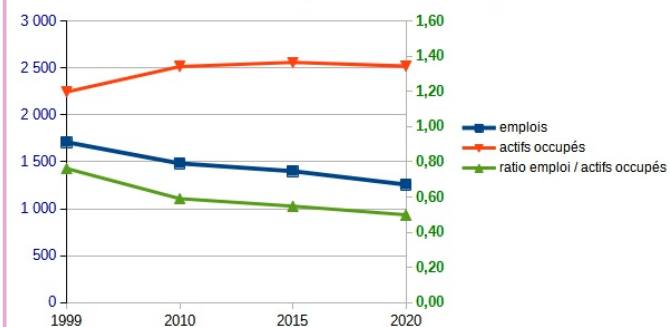

Dans cette région, l'agriculture occupe une part significativement plus importante que dans l'ensemble du département, avec une différence de 8 points. En revanche, les secteurs administratifs et industriels sont proportionnellement moins représentés (- 5 points pour chacun).

Au cours de la période 1999-2020, on observe une baisse marquée de la part des ouvriers (- 11 points) et de l'agriculture (- 1 point), tandis que les autres catégories professionnelles affichent des augmentations. La part d'actifs occupés a augmenté conformément à la tendance départementale ainsi que celle des chômeurs, au détriment des étudiants et d'autres inactifs.

Le nombre d'emplois est en diminution, le nombre d'actifs occupés reste stable, ce qui entraîne une baisse de l'indice de concentration de l'emploi (rapport emplois / actifs occupés).

REVENUS

Revenus 2020			Jura		
La Grandvallière			Jura		
Ensemble des foyers fiscaux	3 202		Ensemble des foyers fiscaux	154 480	
Montant revenu fiscal de référence (K€)	103 654		Montant revenu fiscal de référence (K€)	4 290 346	
Montant revenu fiscal de référence moyen (€)	32 372		Montant revenu fiscal de référence moyen (€)	27 773	
Nombre foyers fiscaux imposés	1 749		Nombre foyers fiscaux imposés	71 730	
Montant revenu fiscal de référence des imposés (K€)	78 904		Montant revenu fiscal de référence des imposés (K€)	3 013	
% foyers fiscaux imposés	54,6%		% foyers fiscaux imposés	46,4%	
Montant revenu fiscal de référence moyen des imposés (€)	45 114		Montant revenu fiscal de référence moyen des imposés (€)	42 000	
Différence revenu fiscal de référence moyen entre CC et Département	4 599	16,6%			
Différence revenu fiscal de référence moyen des imposés entre CC et Département	3 113	7,4%			
Différence % foyers imposés / département	8,2%				

Source : DGFIP, Impôt 2021 sur le revenu 2020 des personnes physiques

Le revenu fiscal de référence moyen sur ce territoire est nettement supérieur à celui du département (+ 16,9 %). Il en est de même pour le pourcentage de foyers fiscaux imposés (+ 8,2 %).

DEPLACEMENTS

Déplacements domicile travail

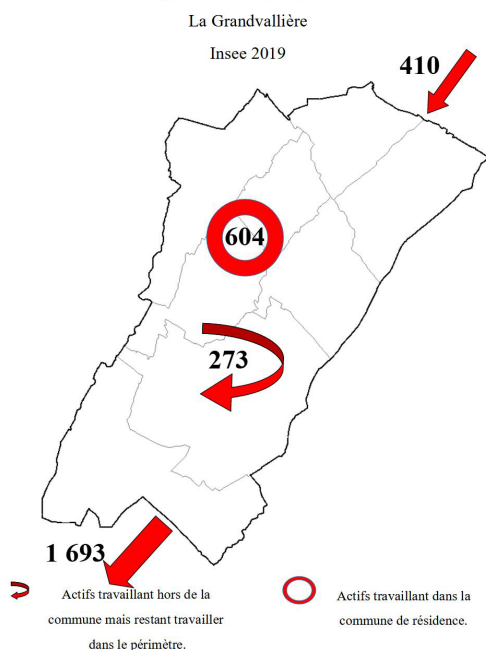

Quelques indicateurs :

- population : 6 415
- emplois : 1 257
- actifs occupés : 2 519
 - 15-64 ans 2 490
 - plus de 64 ans 29
- chômeurs (15-64 ans) 266

Pour un actif du territoire sortant de sa commune en voiture pour aller travailler :

- déplacement domicile-travail moyen : 36 km (moyenne Jura : 31 km)
- temps moyen : 34 mn (moyenne Jura : 26 mn)

Migration CC La Grandvallière

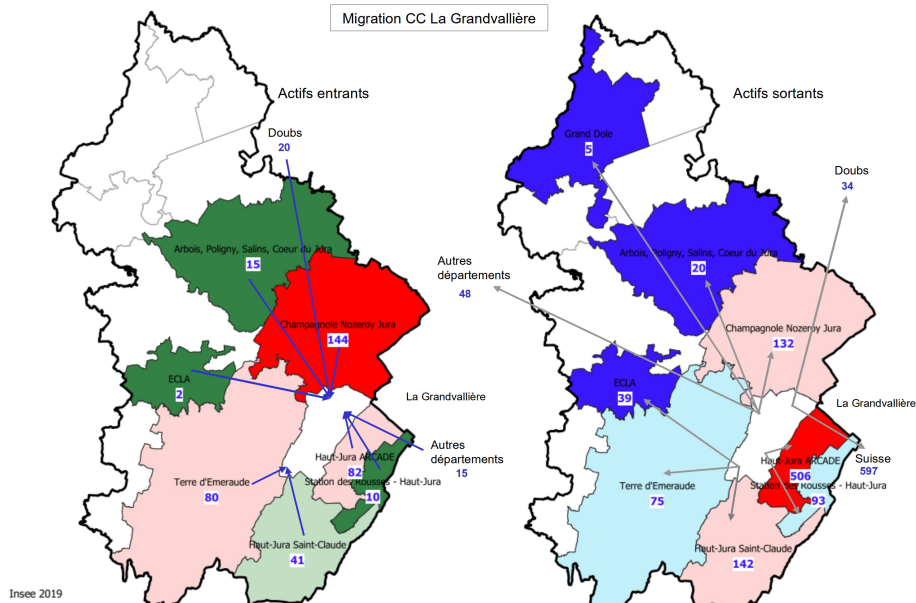

DIRECTION DEPARTEMENTALE DES TERRITOIRES

Directeur de publication : Nicolas FOURRIER

Rédactrice, mise en page : Frédérique JEANDOT

Comité de relecture : SCPH/Bureau SIG/Valorisation des données